

INFORME EPIDEMIOLÓGICO VISAT - 01/2021

COVID-19 E VIGILÂNCIA EM SAÚDE DO TRABALHADOR

APRESENTAÇÃO

A Vigilância em Saúde do Trabalhador compreende uma atuação contínua e sistemática, ao longo do tempo, no sentido de detectar, conhecer, pesquisar e analisar os fatores determinantes e condicionantes dos agravos à saúde relacionados aos processos e ambientes de trabalho, em seus aspectos tecnológico, social, organizacional e epidemiológico, com a finalidade de planejar, executar e avaliar intervenções sobre esses aspectos, de forma a eliminá-los ou controlá-los. (**Portaria nº 3.120, de 1º de julho de 1998**).

Diante do atual cenário epidemiológico e enfrentamento da pandemia do novo Coronavírus, após um ano do primeiro caso diagnosticado em nosso estado, este boletim epidemiológico tem como objetivo apresentar o panorama dos profissionais que estão atuando na assistência à Saúde e na Segurança, direta ou indiretamente, no Estado de Sergipe, incluindo o número de óbitos de trabalhadores dessas categorias, bem como o número de profissionais da saúde já imunizados.

INFORME EPIDEMIOLÓGICO

Governador do Estado de Sergipe
Belivaldo Chagas Silva

Vice-governadora
Eliane Aquino Custódio

Secretária de Estado da Saúde
Mércia Simone Feitosa de Souza

Superintendente Executiva
Adriana Menezes de Souza

Diretor de Vigilância em Saúde
Marco Aurélio de Oliveira Góes

Coordenação de Vigilância Epidemiológica
Sheyla Maria Teixeira Lima

Grupo Técnico – VISAT
Christiane Silva de Andrade Hora –
(Gerente)
Demétrio Sérgio dos Reis
Izis Nathalie de Oliveira Pereira
Soraya Luiza Gois Souza Melo

Elaboração
Sheyla Maria Teixeira Lima
Christiane Silva de Andrade Hora
Izis Nathalie de Oliveira Pereira
Soraya Luiza Gois Souza Melo

Revisão e Editoração
Centro de Informações e Decisões
Estratégicas em Saúde –
CIDES/DIPLAN

SITUAÇÃO EPIDEMIOLÓGICA DA COVID-19 EM TRABALHADORES DO ESTADO DE SERGIPE

O enfrentamento da pandemia do novo coronavírus (SARS-CoV-2) faz parte das funções essenciais da Saúde Pública por meio de ações voltadas para a população ou para grupos com maior risco de contaminação, neles estão os profissionais de saúde e da segurança.

As informações utilizadas na elaboração do perfil epidemiológico deste boletim referem-se ao período de 14 de março de 2020, quando foi detectado o primeiro caso no estado, a **23 de março de 2021**. Nesse período, o estado apresentava um número de **167.736** infectados.

1. ÁREA DA SAÚDE

Os dados foram obtidos das seguintes fontes: Sistema da Saúde E-SUS VE, Gerenciador do Ambiente Laboratorial (GAL), acompanhamento aos pacientes infectados (busca ativa) e da parceria firmada com o Ministério Público do Trabalho de Sergipe.

No período analisado foram detectados **5.835** profissionais infectados pelo COVID-19, que atuam direta ou indiretamente na assistência ao paciente, correspondendo a **3,48%** de todos os casos notificados no Estado. Destes, **85,71% (5.001)** prestam cuidados diretamente ao paciente, **10,68% (623)** atuam indiretamente na assistência ao paciente e **3,61% (211)** estão na categoria dos profissionais que atuam no setor administrativo/outros.

A **tabela 1** apresenta os profissionais que trabalham com a assistência direta ao paciente e que foram infectados pelo COVID-19, sendo os mais acometidos os Técnicos e/ou Auxiliar em Enfermagem com uma representação de **37,01%**, seguido dos Enfermeiros com **19,92%** e Médico com **13,76%**.

Tabela 1. Casos de infecção por COVID-19, em profissionais que atuam diretamente na assistência ao paciente - Sergipe, 14/03/2020 a 23/03/2021.

Ocupação	N	%
2232 - Cirurgião-Dentista/Odontólogo	125	2,50%
2235 – Enfermeiro/Enfermeiro do Trabalho	996	19,92%
2236 – Fisioterapeuta	160	3,20%
225 – Médico/Médico do Trabalho	688	13,76%
2238 – Fonoaudiólogo	20	0,40%
322225 - Instrumentador cirúrgico	6	0,12%
324115 -Técnico/Auxiliar em radiologia/ Trabalhadores de laboratório fotográfico e radiológico	37	0,74%
2234 - Farmacêutico/Técnico em farmácia e manutenção farmacêutica	133	2,66%
2237 - Nutricionista/Técnico em nutrição dietética	91	1,82%
2515 – Psicólogo/Psicanalista	83	1,66%
251605 - Assistente Social	90	1,80%
3222 - Técnico ou Auxiliar em Enfermagem	1.851	37,01%
3224 - Técnico ou Auxiliar Odontologia/Saúde Bucal/Auxiliar de prótese dentária	58	1,16%
5151 - Trabalhadores em serviços de promoção e apoio à saúde (Agente de combate à endemias; agente comunitário de saúde; agente de saúde pública; técnico em saúde; Outro tipo de agente de saúde ou visitador sanitário; atendente de enfermagem; parteira leiga, agente de saúde e do meio ambiente, auxiliar dos serviços de saúde/outros trabalhadores dos serviços)	663	13,26%
TOTAL	5.001	100,00%

Fonte: Sistema da saúde E-SUS VE/Gerenciador do Ambiente Laboratorial (GAL)/SES. Dados atualizados em 23/03/2021, sujeitos a revisões.

A **tabela 2**, demonstra os profissionais que atuam indiretamente com o paciente e que foram infectados pelo o COVID, sendo os Condutores de ambulância os mais acometidos, correspondendo a **22,63%**.

Tabela 2. Casos de infecção por COVID-19, em profissionais que atuam indiretamente na assistência ao paciente - Sergipe, 14/03/2020 a 23/03/2021..

Ocupação	N	N
2131 - Físico atuando na Área da Saúde/Químico	6	0,96%
2241 - Profissional da educação física	17	2,73%
2211- Biólogo/ Técnicos em Biologia	2	0,32%
2233- Médico Veterinário ou Zootecnista	15	2,41%
2212 – Biomédico	43	6,90%
2239 - Terapeuta Ocupacional, Ortoptista ou Musicoterapeuta	9	1,44%
3242 - Técnico de laboratório de saúde ou bancos de sangue	65	10,43%

Ocupação (continuação da tabela 2)	N	N
5162 - Cuidador em Saúde/Cuidador de idosos/ Cuidador de crianças	44	7,06%
782320 - Condutor de Ambulância	85	13,64%
2011 - Profissional da Biotecnologia	4	0,64%
3242-05 - Técnico em patologia clínica/Tecnólogo ou Técnico em Metodos de Diganóstico e Terapêutica	22	3,53%
515110 - Maqueiro	5	0,80%
513430 - Copeira hospitalar/Cozinheiro/ Trabalhadores auxiliares nos serviços de Alimentação	22	3,53%
4221 - Recepcionista	141	22,63%
422110 - Atendente de médico/Secretário de clínica	15	2,41%
514320 - Auxiliar de serviços gerais (Servente de limpeza)/Agente de limpeza/Auxiliar de lavanderia/Costureira/Executor de serviços básicos/Agente operacional/Auxiliar serviços de saúde/ encarregado da limpeza/ supervisor de serviços gerais/ Trabalhadores nos serviços de coleta de resíduos	49	7,87%
5152 - Auxiliar de laboratórios de saúde, Microscopista	10	1,61%
3252 - Técnico em Produção, Conservação e Qualidade de Alimentos	2	0,32%
5211-30 - Atendente de farmácia/ Assistente de farmácia	13	2,09%
3516-05 - Técnico em Segurança do Trabalho	24	3,85%
2149 - Engenheiro de Segurança do Trabalho ou Higienista Ocupacional	1	0,16%
3226-05 -Técnico em Imobilização Ortopédica	1	0,16%
234 - Professor/ Outros profissionais de ensino	25	4,01%
515135 - Socorrista não médico e não enfermeiro	3	0,48%
TOTAL	623	100,00%

Fonte: Sistema da saúde E-SUS VE/Gerenciador do Ambiente Laboratorial (GAL)/SES. Dados atualizados em 23/03/2021, sujeitos a revisões.

Quanto aos profissionais que operam no setor da administração/outros, e que foram infectados pelo o COVID, os mais acometidos foram os Gestores e especialistas de operações em empresas, secretarias e unidades de serviços de saúde (**49,76%**), seguidos dos Assistentes administrativos (**25,59%**), juntos representando **75,35%** dos casos (**Tabela 3**).

Tabela 3. Casos de infecção por COVID-19, em profissionais que atuam no setor administrativo- Sergipe, 14/03/2020 a 23/03/2021.

Ocupação	N	%
1312 - Gestores e especialistas de operações em empresas, secretarias e unidades de serviços de saúde*	105	49,76%
4222 - Telefonista, Teleoperador, Monitor de Teletendimento ou Operador de Rádio-Chamada/ Operador de telefonia	6	2,84%

Ocupação (continuação da tabela 3)	N	%
2124 - Supervisor/Coordenador/Analista de tecnologia/ Auxiliar de apoio de redes/técnico em informática/Apoio de redes/ Administradores de tecnologia da informação	10	4,74%
3511 - Técnico em contabilidade	1	0,47%
3513-05 - Técnico em administração	1	0,47%
3515 - 05 - Técnico em secretariado	4	1,90%
4110 - Assistente administrativo/Técnico administrativo/Auxiliar de escritório/Assistente de faturamento/auxiliar de faturamento/assistente de atendimento/Auxiliar de apoio administrativo/Auxiliar administrativo/Auxiliar de área social/ Profissionais de recursos humanos/Auxiliares de serviços de documentação	54	25,59%
4141-05 - Almoxarife	5	2,37%
7823 - Motoristas de veículos de pequeno e médio porte, Motorista II	8	3,79%
5174 -Porteiro, vigias e afins	10	4,74%
5143 - Trabalhadores nos serviços de manutenção de edificações/Mecânico	7	3,32%
TOTAL	211	100,00%

Fonte: Sistema da saúde E-SUS VE/Gerenciador do Ambiente Laboratorial (GAL)/SES. Dados atualizados em 23/03/2021, sujeitos a revisões.

Obs: * Gestores - Diretores, coordenadores, superintendentes, gerentes, Cargo em comissão, Livre Provisório, Secretário Executivo, Supervisor Administrativo.

Na **figura 1** nota-se que, do total de profissionais infectados **77,00%** são do sexo feminino e **23,00%** do sexo masculino.

Figura 1. Percentual de casos de infecção por COVID-19, em profissionais que atuam com pacientes direta ou indiretamente, segundo sexo, - Sergipe, 14/03/2020 a 23/03/2021.

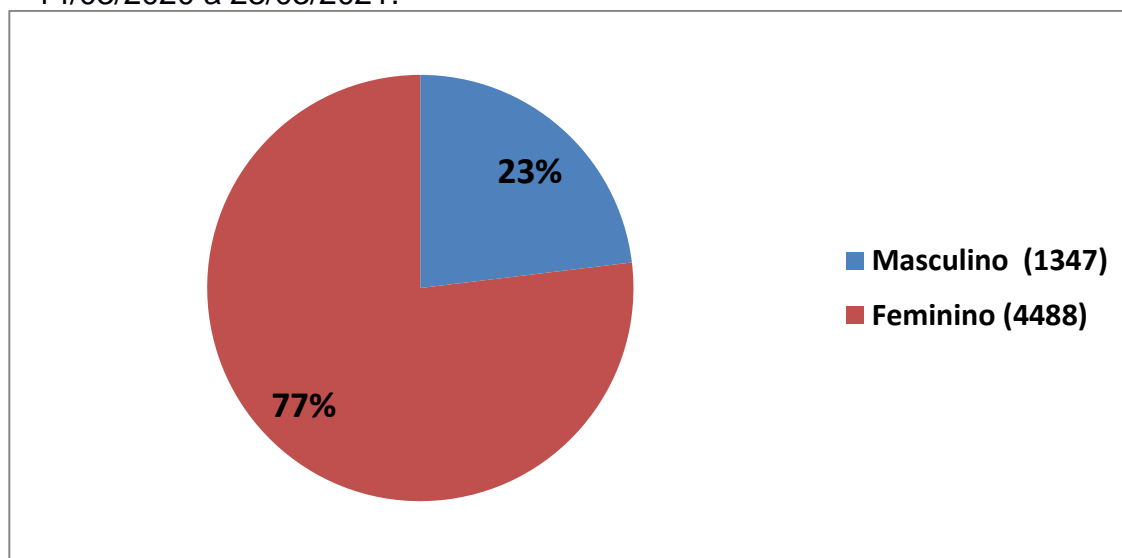

Fonte: Sistema da saúde E-SUS VE/Gerenciador do Ambiente Laboratorial (GAL)/SES. Dados atualizados em 23/03/2021, sujeitos a revisões..

Quanto à distribuição por faixa etária, o grupo mais acometido foi adulto de 21 a 40 anos, com **3.543** casos (**60,72%**) seguido do grupo de **41 a 60** anos com **2.104** casos, que representa **36,06%** (**Figura 2**).

Figura 2. Percentual de casos de infecção por COVID-19, em profissionais que atuam com pacientes direta ou indiretamente, segundo faixa etária - Sergipe, 14/03/2020 a 23/03/2021.

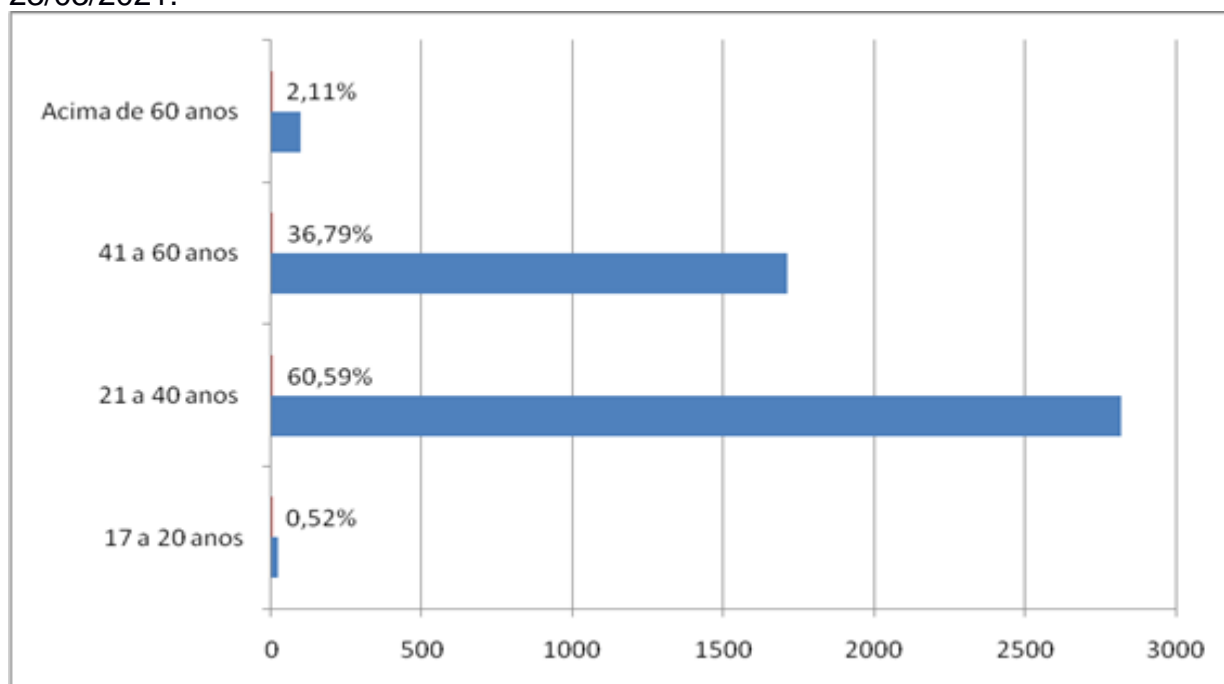

Fonte: Sistema da saúde E-SUS VE/Gerenciador do Ambiente Laboratorial (GAL)/SES. Dados atualizados em 23/03/2021, sujeitos a revisões..

Toda atividade de trabalho e todo trabalhador devem ser considerados, valorizando a preservação da saúde desses grupos de trabalhadores, fundamentais para controlar a disseminação da doença, no tratamento, cuidado e atendimento aos doentes.

2. ÁREA DA SEGURANÇA

Quanto aos profissionais que atuam direta ou indiretamente na segurança, a análise mostra que **1.077** profissionais foram infectados pelo novo coronavírus (SARS-CoV-2), o que corresponde a **74,00%** dos casos confirmados no estado.

Os dados foram obtidos das seguintes fontes: Sistema da Saúde E-SUS VE, Gerenciador do Ambiente Laboratorial (GAL) e acompanhamento aos pacientes infectados (busca ativa). Diferente dos profissionais da saúde, o sistema E-SUS VE, atualmente a maior fonte de dados, não permite a discriminação da ocupação através da CBO (Classificação Brasileira de Ocupações), registrando apenas como profissional da segurança.

A **figura 3** mostra que do total de profissionais avaliados **87%** são do sexo masculino e **13%** do sexo feminino.

Figura 3. Percentual de casos de infecção por COVID-19, em profissionais da segurança, segundo sexo, - Sergipe, 14/03/2020 a 23/03/2021.

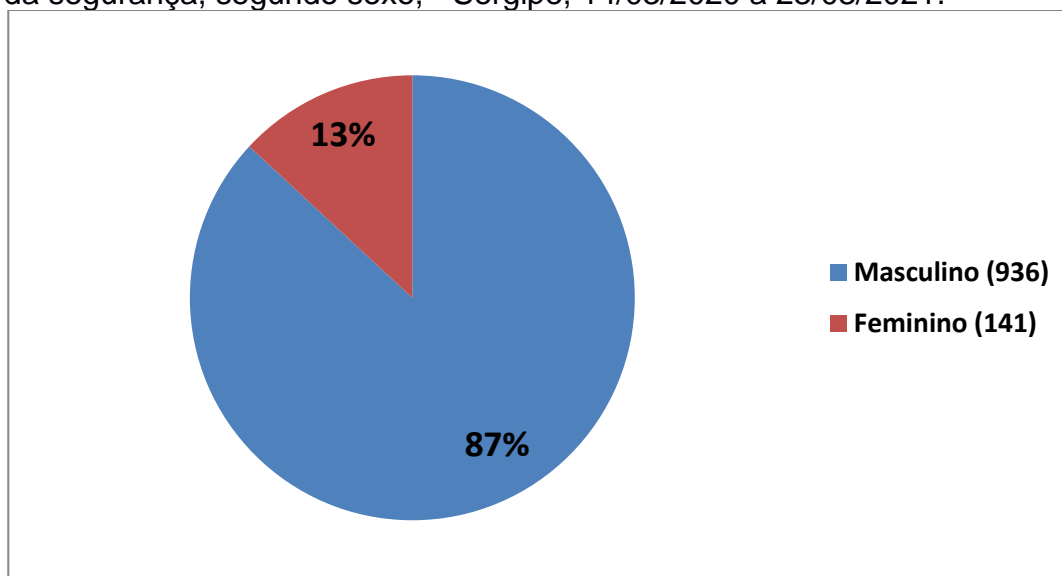

Fonte: Sistema da saúde E-SUS VE/Gerenciador do Ambiente Laboratorial (GAL)/SES. Dados atualizados em 23/03/2021, sujeitos a revisões..

Quanto à distribuição por faixa etária, os grupos de **21 a 40 anos** e de **41 a 60 anos** foram os mais acometidos, com **46,52% (501 casos)** e **48,28% (520 casos)**, respectivamente (**Figura 4**).

Figura 4. Percentual de casos de infecção por COVID-19, em profissionais da segurança, segundo faixa etária - Sergipe, 14/03/2020 a 23/03/2021.

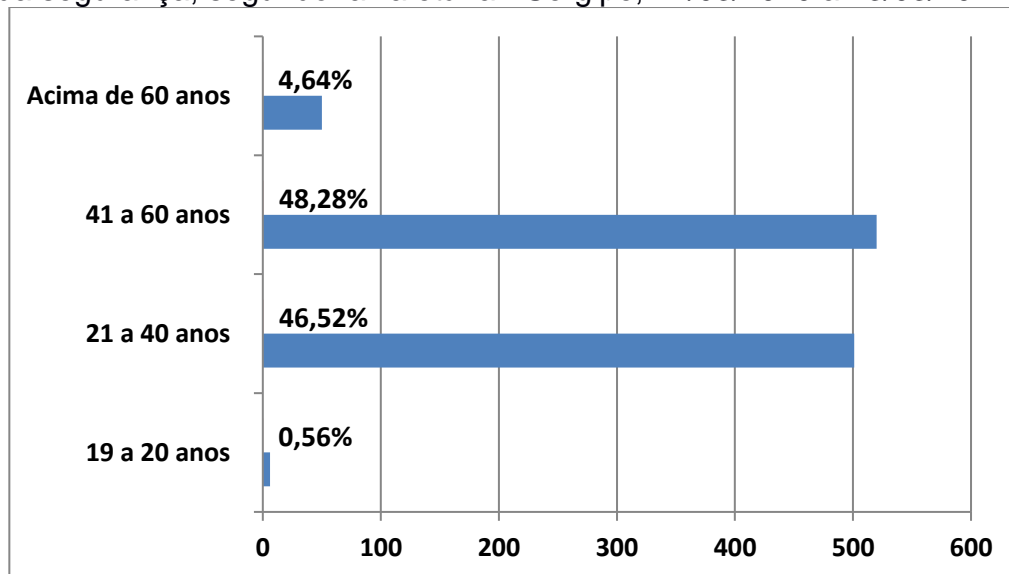

Fonte: Sistema da saúde E-SUS VE/Gerenciador do Ambiente Laboratorial (GAL)/SES. Dados atualizados em 23/03/2021, sujeitos a revisões..

3. ÓBITOS

No período analisado, haviam **3.322** óbitos confirmados por COVID-19 no Estado. Destes, **49** ocorreram em profissionais da saúde que atuavam direta ou indiretamente na assistência ao paciente e **61** em profissionais da segurança, conforme tabelas **4 e 5**. Estes dados foram obtidos através de análise das seguintes fontes: Sistema da Saúde E-SUS VE, SIVEP Gripe e Declarações de óbitos.

Tabela 4. Óbitos por COVID-19, em profissionais da saúde por ocupação, data do óbito, idade, sexo e município de residência - Sergipe, 14/03/2020 a 23/03/2021.

OCUPAÇÃO	DATA DO ÓBITO	IDADE	SEXO	MUNICÍPIO
TÉCNICO DE ENFERMAGEM	12/05/20	37	F	ARACAJU
TÉCNICO DE ENFERMAGEM	22/05/20	72	F	BARRA DOS COQUEIROS
GERENTE CEREST	13/06/20	56	M	BARRA DOS COQUEIROS
MÉDICO	15/06/20	74	M	ARACAJU
AGENTE DE SAÚDE PÚBLICA	18/06/20	56	M	NOSSA SENHORA DO SOCORRO
MEDICO CLINICO	20/06/20	77	M	ARACAJU

OCUPAÇÃO (continuação da tabela 4)	DATA DO ÓBITO	IDADE	SEXO	MUNICÍPIO
CUIDADOR DE IDOSOS	23/06/20	43	F	ARACAJU
FARMACÊUTICO	24/06/20	44	M	ARACAJU
PARTEIRA LEIGA	24/06/20	59	F	ARACAJU
ENFERMEIRA	25/06/20	58	F	ARACAJU
AGENTE DE SAÚDE PÚBLICA	26/06/20	49	F	ITAPORANGA
AUXILIAR DE ENFERMAGEM	29/06/20	83	M	ESTANCIA
MÉDICO	02/07/20	73	F	ARACAJU
INSTRUMENTADOR CIRÚRGICO	07/07/20	59	M	ARACAJU
CUIDADOR DE IDOSOS	10/07/20	56	F	NOSSA SENHORA DO SOCORRO
AUXILIAR DE ENFERMAGEM	12/07/20	71	F	ESTÂNCIA
MÉDICO	13/07/20	35	M	ARACAJU
ENFERMEIRA	14/07/20	56	F	RIACHÃO DO DANTAS
TÉCNICO DE ENFERMAGEM	14/07/20	62	M	ARACAJU
TÉCNICO EM LABORATÓRIO DE FARMÁCIA	17/07/20	75	M	ARACAJU
CIRURGIÃO DENTISTA - CLÍNICO GERAL	18/07/20	69	M	SÃO CRISTOVÃO
ATENDENTE DE ENFERMAGEM	29/07/20	45	F	ITABAIANA
AGENTE DE SAÚDE PÚBLICA	31/07/20	58	M	NOSSA SENHORA DO SOCORRO
AUXILIAR DE PRÓTESE DENTÁRIA	03/08/20	33	M	ARACAJU
TÉCNICO EM RADIOLOGIA E IMAGENOLOGIA	03/08/20	60	M	ARACAJU
PSICÓLOGO CLINICO	04/08/20	47	F	ARACAJU
ENFERMEIRO	04/08/20	84	F	LAGARTO
TÉCNICO DE ENFERMAGEM	08/08/20	45	M	ARACAJU
TÉCNICO DE ENFERMAGEM	09/08/20	49	F	CAPELA
CUIDADOR DE IDOSOS	31/08/20	22	F	ARACAJU
MÉDICO CLÍNICO	31/08/20	62	M	ARACAJU
TÉCNICO DE ENFERMAGEM	11/09/20	57	F	ARACAJU
MÉDICO CLINICO	11/09/20	59	M	ARACAJU
MÉDICO CLÍNICO	20/09/20	70	M	ARACAJU
AGENTE DE SAÚDE PÚBLICA	13/10/20	53	F	ARACAJU
AGENTE DE SAÚDE PÚBLICA	26/10/20	35	M	ITAPORANGA
AUXILIAR DE ENFERMAGEM	27/10/20	68	F	FREI PAULO
CUIDADOR DE IDOSOS	24/11/20	76	M	ARACAJU
BIOMÉDICO	16/01/21	40	M	ARACAJU
AUXILIAR DE ENFERMAGEM	16/02/21	66	F	NOSSA SENHORA DO SOCORRO
TÉCNICO DE ENFERMAGEM	25/02/21	58	F	ARACAJU
SUPERVISOR ADMINISTRATIVO HUSE	01/03/21	59	M	ARACAJU
CIRURGIÃO DENTISTA - CLINICO GERAL	03/03/21	70	M	ARACAJU

OCUPAÇÃO (continuação da tabela 4)	DATA DO ÓBITO	IDADE	SEXO	MUNICÍPIO
TÉCNICO DE ENFERMAGEM	09/03/21	65	F	ARACAJU
TÉCNICO DE ENFERMAGEM	10/03/21	65	F	ARACAJU
PSICÓLOGO CLÍNICO	11/03/21	50	M	ARACAJU
ENFERMEIRO	15/03/21	63	F	SÃO CRISTOVÃO
ASSISTENTE SOCIAL	15/03/21	56	F	MARUIM
TÉCNICO DE ENFERMAGEM	06/08/20	41	F	ARACAJU

Fonte: Sistema da saúde E-SUS VE/SIVEP Gripe e declarações de óbito. Dados atualizados em 23/03/2021, sujeitos a revisões..

Tabela 5. Óbitos por COVID-19, em profissionais da segurança por ocupação, data do óbito, idade, sexo e município de residência - Sergipe, 14/03/2020 a 23/03/2021.

OCUPAÇÃO	DATA DO ÓBITO	IDADE	SEXO	MUNICÍPIO
VIGILANTE	10/05/20	76	M	ARACAJU
VIGILANTE	21/05/20	78	M	NOSSA SENHORA DO SOCORRO
PORTEIRO DE EDIFÍCIOS	25/05/20	34	M	ARACAJU
VIGILANTE	03/06/20	65	M	ARACAJU
VIGILANTE	06/06/20	52	M	ARACAJU
AGENTE DE SEGURANÇA	10/06/20	58	M	ARACAJU
VIGILANTE	11/06/20	47	M	ARACAJU
APOSENTADO/PENSIONISTA - SOLDADO DA POLÍCIA MILITAR	11/06/20	82	M	SAO CRISTOVAO
VIGILANTE	12/06/20	44	M	MONTE ALEGRE
VIGILANTE	15/06/20	46	M	ARACAJU
VIGILANTE	18/06/20	77	M	NOSSA SENHORA DO SOCORRO
VIGILANTE	20/06/20	49	M	NOSSA SENHORA DO SOCORRO
VIGILANTE	20/06/20	67	M	ARACAJU
VIGILANTE	21/06/20	76	M	ESTANCIA
VIGILANTE	21/06/20	68	M	NOSSA SENHORA DO SOCORRO
VIGILANTE	22/06/20	48	M	ARACAJU
SOLDADO DA POLÍCIA MILITAR	24/06/20	93	M	ARACAJU
ZELADOR DE EDIFÍCIO	26/06/20	84	F	ARACAJU
MAJOR DA POLÍCIA MILITAR	29/06/20	78	M	ARACAJU
VIGILANTE	01/07/20	80	M	NOSSA SENHORA DO SOCORRO
PORTEIRO DE EDIFÍCIOS	01/07/20	100	M	ARACAJU
VIGILANTE	05/07/20	57	M	ITABAIANA
ZELADOR DE EDIFÍCIO	05/07/20	73	F	NOSSA SENHORA DO SOCORRO
PORTEIRO DE EDIFÍCIOS	06/07/20	44	F	ARACAJU
VIGILANTE	09/07/20	76	M	MURIBECA

CABO DA POLÍCIA MILITAR	10/07/20	59	M	CAMPO DO BRITO
VIGILANTE	13/07/20	78	M	ARACAJU
PORTEIRO DE EDIFÍCIOS	16/07/20	71	M	SAO CRISTOVAO
SOLDADO DA POLÍCIA MILITAR	19/07/20	52	M	SAO CRISTOVAO
VIGILANTE	21/07/20	78	M	NOSSA SENHORA DO SOCORRO
VIGILANTE	21/07/20	48	M	FREI PAULO
PORTEIRO DE EDIFÍCIOS	15/08/20	51	F	ARACAJU
SOLDADO DA POLÍCIA MILITAR	16/08/20	53	M	SAO CRISTOVAO
VIGILANTE	17/08/20	77	M	ARACAJU
VIGILANTE	19/08/20	84	M	CARIRA
VIGILANTE	23/08/20	49	M	MARUIM
PORTEIRO (HOTEL)	06/09/20	80	M	ARACAJU
PORTEIRO DE EDIFÍCIOS	08/09/20	70	M	SIMAO DIAS
AGENTE DE SEGURANÇA PENITENCIÁRIA	10/09/20	51	M	ITABAIANA
PORTEIRO DE EDIFÍCIOS	17/09/20	52	M	ARACAJU
GUARDA-CIVIL MUNICIPAL	05/10/20	47	M	ARACAJU
PORTEIRO DE EDIFÍCIOS	18/10/20	34	M	ARACAJU
VIGILANTE	20/10/20	62	M	ARACAJU
VIGILANTE	27/10/20	64	M	BOQUIM
VIGILANTE	27/10/20	84	M	MARUIM
PORTEIRO DE EDIFÍCIOS	28/10/20	61	M	SAO CRISTOVAO
VIGILANTE	01/11/20	51	M	ARACAJU
VIGILANTE	09/11/20	85	M	MARUIM
VIGILANTE	30/11/20	73	M	ARACAJU
AGENTE DE SEGURANÇA	05/12/20	78	M	ARACAJU
VIGILANTE	16/12/20	70	M	GARARU
GUARDA-CIVIL MUNICIPAL	19/12/20	74	M	PROPRIA
SOLDADO BOMBEIRO MILITAR	27/12/20	71	M	ARACAJU
VIGILANTE	31/12/20	69	M	ARACAJU
AGENTE DE SEGURANÇA	04/01/21	47	M	ARACAJU
VIGILANTE	10/01/21	67	M	NOSSA SENHORA DO SOCORRO
VIGILANTE	26/01/21	32	M	SAO CRISTOVAO
GUARDA-CIVIL MUNICIPAL	02/02/21	61	M	CARMOPOLIS
OFICIAL DA MARINHA	05/02/21	74	M	SALGADO
GUARDA-CIVIL MUNICIPAL	21/02/21	58	M	CARMOPOLIS
VIGILANTE	12/03/21	52	M	NOSSA SENHORA DO SOCORRO

Fonte: Sistema da saúde E-SUS VE/SIVEP Gripe e declarações de óbito. Dados atualizados em 23/03/2021, sujeitos a revisões..

4. VACINAÇÃO

REGIONAL DE SAÚDE	DOSES APLICADAS EM PROFISSIONAIS DE SAÚDE	
	1ª DOSE	2ª DOSE
ARACAJU	28.249	17.738
PROPRIÁ	3.154	2.200
LAGARTO	5.948	3.323
NOSSA SENHORA DA GLÓRIA	2.522	1.828
NOSSA SENHORA DO SOCORRO	4.968	3.414
ESTÂNCIA	4.254	2.633
ITABAIANA	4.228	3.093
TOTAL	53.323	34.229

Fonte: <https://todoscontraocorona.net.br/inicial-vacinas/>. Dados atualizados em 14/04/2021, sujeitos a revisões.

5. RECOMENDAÇÕES

Para assegurar condições laborais que propiciem redução na transmissão do vírus, medidas organizacionais necessitam ser discutidas no âmbito de cada atividade de trabalho e a práxis da Segurança e Saúde do Trabalhador deve ser considerada no rol das medidas e ações de saúde públicas voltadas ao controle da pandemia no estado. O planejamento e a tomada de decisões por autoridades responsáveis, com base em informações científicas, transparência e integração de ações, têm a ganhar se incorporadas as dimensões do trabalho, fator estruturante da nossa sociedade.

A VISAT, através da análise e qualificação dos dados, juntamente com as autoridades responsáveis, tem por objetivo identificar os riscos e os cuidados necessários para tornar seguro os ambientes de trabalho para todas as classes de trabalhadores. Por esse motivo, a sensibilização e mobilização de todos são imprescindíveis para fortalecer as ações de vigilância em saúde do trabalhador e fomentar as atividades propostas pela VISAT Sergipe, em especial esclarecer sobre a obrigatoriedade de notificação nos respectivos sistemas de informação.